ETAPOVÁ HRA – CHŘIBSKÁ 2017

REALIZACE

HOLLYWOOD
aneb
HON NA OSCARA

dle metodického materiálu M.Protivové a kol. vedoucích 27. PS Kladno

zpracovali:
Mgr. Martina Ratajová, Ing. Václav Čámek a Ing. Radek Löwy

OBSAH

POPIS HRY	3
HISTORIE UDĚLOVÁNÍ OSCARŮ	4
REALIZACE	7
Úvodní den – ZAHÁJENÍ EH	7
Shrek	12
Mickey Mouse	18
Pátý element	21
Hledá se Nemo	24
Avengers	26
Roboti	30
Hannah Montana	38
Star Wars: Klonové války	44
Černý jestřáb sestřelen	48
Šmoulové	49
Ledové království (Frozen)	63
Addamsova rodina	68
Alenka v říši divů	71
Piráti z Karibiku	73
Závěrečné vyhodnocení	77

PŘÍLOHY

Pracovní smlouva	80
Music	81
Diplomy	82
Výsledkové tabulky	

POPIS HRY

Letošní celotáborová hra nás zanese do světoznámé továrny na sny zvané Hollywood. Jednotlivé táborové dny budou inspirovány známými filmovými hity, od pohádek pro nejmenší, až po akční velkofilmy pro starší. Každý film je pak námětem pro konkrétní hry. V nich táborníci, rozdělení do skupin pojmenovaných po slavných filmových studiích, sbírají body do soutěže, na jejímž konci na ně čekají slavné ceny Akademie filmového umění – Oskaři (zlaté sošky rytíře držícího meč a stojícího na cívce filmového pásu).

Z nám známých studií se našeho klání zúčastnily:

- **Columbia**
- **Metro-Goldwyn-Mayer (MGM)**
- **Paramount Pictures**
- **Pixar**
- **Tri Star Pictures**
- **Universal Studios**
- **Walt Disney Studios**
- **Warner Bros**

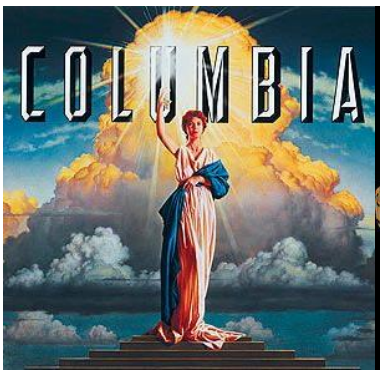

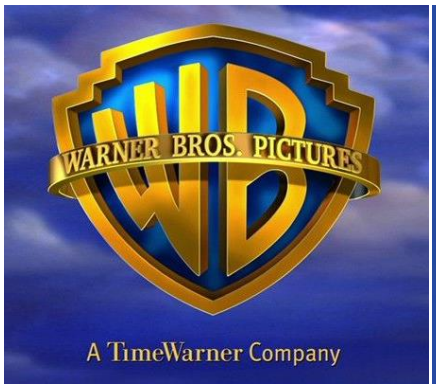

HISTORIE UDĚLOVÁNÍ CEN - OSCARŮ

Oficiální název ceny je však Cena Akademie za zásluhy (Academy Awardof Merit), označení Oscar je přezdívka sošky. Tento název se uchytil podle jedné z pověstí, že knihovnice Akademie Margaret Herricková při spatření sošky zvolala „vypadá úplně jako strýček Oscar!“. Akademie tuto přezdívku oficiálně uznala až v roce 1939.

Symbolem ceny je zlatá soška rytíře držícího meč a stojícího na cívce filmového pásu s pěti kruhy, které představují pět původních profesních sekcí Akademie (herci, režiséři, producenti, technici a scenáristé).

Sošku stvořili výtvarník Cedric Gibbons a sochař George Stanley. Výška sošky je 34,5 cm, výška podstavce 7,5 cm a jeho průměr 13,5 cm. Původně byl Oscar z bronzu a pozlacený 24-karátovým zlatem. Od roku 1930 je ze slitiny cínu, mědi a antimonu a pokrytý leštěnými vrstvami cínu, niklu, stříbra a zlata.

V průběhu druhé světové války byly sošky kvůli nedostatku kovových materiálů vyrobeny ze sádry, po válce pak byly majitelům vyměněny za kovové. Podstavec býval z černého mramoru, od roku 1945 je kovový. Oscar váží 3,85 kg.

Od roku 1949 má na sobě každá soška jedinečné číslo (číslování začíná na 501). Od roku 1982 sošky vyrábí chicagská společnost R. S. Owens & Company. Každý rok v lednu vyrobí padesát kusů. Trvá to tři až čtyři týdny. Odlití každého kusu zaměstná dvanáct pracovníků na pět hodin. Sošky jsou nejdřív odlité, pak vytvarované, obroušené a vyleštěné. Výrobní cena je přibližně 150 $, ale ta symbolická je nevyčíslitelná.

První ročníkudílení Oscarů se konal roku 1929. Akademie se rozhodla udělit speciální ocenění těm, kteří se nevešli do dvanácti kategorií. Cenu získalo studio Warner Bros. Druhého Oscara si odnesl Charles Chaplin za produkci, režii, scénář a herecký výkon ve svém filmu Cirkus

Druhý ročník (1930) – Počet kategorií klesl z dvanácti na sedm (ženský a mužský herecký výkon, produkce, režie, scénář, kamera a výprava).

Pravidla

Do soutěže může být přihlášen každý celovečerní (nejméně čtyřicetiminutový) film. Film musel být promítán běžným způsobem v některém kině v oblasti Los Angeles nejméně 7 dní po sobě, s tím, že premiéra je v době od 1. ledna do 31. prosince daného roku. Film nesmí být před svým uvedením do kin uváděn v jiném médiu (kabelová televize, Internet apod.). V některých kategoriích jsou z některých pravidel povoleny výjimky (např. cizojazyčný film).

Jednotlivé profesní sekce Akademie nominují ve svém oboru vždy pět kandidátů pro finále. Každý člen Akademie (je jich cca 6000) nominuje 5 snímků do kategorie „Nejlepší film“. V tajném hlasování opět všichni určí vítěze. Vyhodnocení hlasů provedou tři notáři advokátní firmy. Jména vítězů zůstávají tajná až do posledního okamžiku.

Členové akademie

Členy Americké akademie filmového umění a věd se automaticky stávají všichni umělci, kteří byli alespoň 1x nominováni na Cenu akademie. Akademie má zhruba 5 až 6 tisíc členů po celém světě, mezi její členy českého původu patřili nebo doposud patří např. Franz Planer, Ivan Jandl, Miloš Forman, Jiří Menzel, Jan Pinkava, Miroslav Ondříček, Theodor Pištěk nebo Jan Svěrák.

Současná ocenění

- nejlepší film (od roku 1929)
- nejlepší režie (od roku 1929)
- nejlepší ženský herecký výkon (od roku 1929)
- nejlepší mužský herecký výkon (od roku 1929)
- nejlepší ženský herecký výkon ve vedlejší roli (od roku 1937)
- nejlepší mužský herecký výkon ve vedlejší roli (od roku 1937)
- nejlepší původní scénář (od roku 1941)
- nejlepší adaptovaný scénář (od roku 1929)
- nejlepší kamera (od roku 1929)
- nejlepší střih (od roku 1936)
- nejlepší výprava a dekorace (od roku 1929)
- nejlepší návrh kostýmů (od roku 1949)
- nejlepší hudba (od roku 1935)
- nejlepší píseň (od roku 1935)
- nejlepší zvuk (od roku 1931)
- nejlepší masky (od roku 1982)
- nejlepší vizuální efekty (od roku 1940)
- nejlepší střih zvuku (od roku 1964)
- nejlepší celovečerní animovaný film (od roku 2002)
- nejlepší cizojazyčný film (od roku 1948)
- nejlepší krátkometrážní hraný film (od roku 1932)
- nejlepší krátký animovaný film (od roku 1932)
- nejlepší celovečerní dokumentární film (od roku 1944)
- nejlepší krátký dokumentární film (od roku 1942)

Zajímavosti a kuriozity

- V roce 1929 se Oscar předával poprvé. Hlavním tahounem byl Charlie Chaplin s filmem Cirkus. Chaplin však dostal jednoho „souhrnného Oscara“, dalšího Chaplin získá za dlouhých 43 let v roce 1972 za celoživotní dílo. Doprovázel ho nejdelší potlesk v dějinách udílení. Trval více než 5 minut.
- První Oscar z roku 1929 vyhrál němý film Wings. V roce 1930 začala éra zvukových filmů a žádný němý film již sošku nezískal. Kuriozitou je ovšem Umělec, nejlepší film roku 2011, který vzdává hold němému filmu a jako takový je též koncipován.
- Nejvíce Oscarů (11) proměnily tři filmy: Ben-Hur (1960), Titanic (1998) a Pán prstenů: Návrat krále (2003).
- Pán prstenů: Návrat krále měl současně největší úspěšnost, neboť získal cenu v každé kategorii, ve které byl nominován. Naopak, největší smolař co se proměňování oscarových nominací týče, jsou zvukař Kevin O'Connell (20 neproměněných nominací) a hudebník Victor Young (21 nominací).
- Nejvíce nominací (14) měly filmy Allabout Eve (1950), Titanic (1998) a La La Land (2017).

Pouze tři filmy získaly pětici Oscarů v nejuznávanějších kategoriích (též zvanou Big Five – nejlepší film, režisér, herec, herečka, scénář). Byly to: Stalo se jedné noci (1934), Přelet nad kukaččím hnízdem (1975), Mlčení jehňátek (1991)

- Nejvíce Oscarů získal za své filmy (Sněhurka a sedm trpaslíků, Mickey Mouse, …) Walt Disney celkem – 22, z toho mezi lety 1931/1932 až 1939 osm sošek v řadě (s ostatními kategoriemi deset), čímž drží další rekord. Mimo to, mezi lety 1950 a 1954 získal další čtyři Oscary v řadě za čtyři krátké filmy a v letech 1953-1954 dva Oscary dokumentární filmy The Living Desert a The Vanishing Prairie.
- V historii předávání cen byl nejvícekrát nominován právě Walt Disney (59×), z žijících osobností pak skladatel filmové hudby John Williams (48×).
- Dvěma hercům a dvěma herečkám se podařilo získat Oscara za nejlepší výkon v hlavní roli dvakrát po sobě. Z hereček to byly Luise Rainerová (1936-1937) a Katharine Hepburnová (1967-1968), z herců Spencer Tracy (1937-1938) a Tom Hanks (1993-1994).
- Žena, která získala nejvíce Oscarů, je kostýmní výtvarnice Edit Head – odnesla si jich 8, nominací měla dokonce 35.
- Nejvíce Oscarů za nejlepší makeup – celkem 7 – získal Rick Baker.
- V roce 1969 se poprvé a zatím naposled stala remíza, při které Oscara za nejlepší herečku získaly Katharine Hepburnová a Barbra Streisandová.
- Katharine Hepburnová je nejúspěšnější herečka – získala 4 Oscary, všechny za nejlepší herečku v hlavní roli.
- Nejvíce Oscarů za režii získal John Ford – čtyři.
- Herci černé pleti mají zástupce např. v Hattie McDanielové (Jih proti severu, 1939), dále Sidney Poitier (Liliesofthe Field, 1963) či Jennifer Hudsonová (Dreamgirls, 2006). Za nejlepší výkon v hlavní roli jak v mužské tak v ženské kategorii poprvé triumfovali až v roce 2001 – tehdy sošku získali Halle Berry (Monster's Ball) a Denzel Washington (Training Day).
- Meryl Streepová má největší počet nominací na Oscara (18). Proměnila ale zatím jen 3.
- Nejúspěšnějším Čechem je Miloš Forman - získal 2 Oscary (Přelet nad kukaččím hnízdem a Amadeus).
- Alfred Hitchcock nikdy Oscara nezískal, až v roce 1967. Oscar za celoživotní dílo. Okomentoval slovy: "Thank you."
- Steven Spielberg byl 20 let brán jako nejlepší režisér a producent Hollywoodu (jen za produkci byl nominován 8×), teprve až v roce 1994 získal Oscara za Schindlerův seznam.
- Martin Scorsese 5× prohrál. Až v roce 2007 Oscara získal za film Skrytá identita.
- Roberto Benigni získal v roce 1997 Oscara za nejlepší cizojazyčný film a také za nejlepší herecký výkon v hlavní roli. Benigni to okomentoval "I use up allof my English" („Vypotřeboval jsem celou svou angličtinu.“)
- Naprostá většina oceněných ve své děkovné řeči poděkovala kromě rodiny a spolupracovníkům také Bohu.
- Woody Allen byl za nejlepší scénář nominován 15×, nominaci proměnil pouze 3×. Zatím žádnému scenáristovi se ale nepodařilo získat Oscara dvakrát za sebou. Stejně jako žádné herečce ve vedlejší roli.
- V historii cen akademie získali dva herci Oscara za nejlepší herecký výkon, ztvárňující jednu a tutéž postavu. Byli to Marlon Brando a Robert De Niro – Kmotr a Kmotr II.

REALIZACE

Prostor tábora se změní na filmová studia, čemuž bude odpovídat i značení jednotlivých místností – catering, produkce, rekvizitárna, maskérna, střižna, kinosál…

Vedle hlavního vchodu do budovy – podél tůjí bude umístěn velký nápis „HOLLYWOOD“ z polystyrénu. Dále před vchodem na schodech červený koberec (popř. červený koberec vedoucí ze Světelné brány), realizován bude i chodník slávy, do nějž za každý den hlavní herecké hvězdy budou obtiskávat své ruce (obtisky dlaní na papír).

Připravována realizace „Letního kina“, či „klubových projekcí“ při nepřízni počasí. Připraven by měl být i fotokoutek pro zachycení hereckých hvězd dne.

V úvahách je i výroba příslušných triček – černá trika – savování loga etapové hry.

ÚVODNÍ DEN

Rozdělení do studií

Rozdělení dětí do družin – jednotlivých filmových studií – každá družina si pak vylosovala logo a název hollywoodského filmového studia.

Seznámení s EH a podpis smlouvy (23.7.2017 – večer)

Seznámení s mottem EH a historií udělování cen Akademie – Oscarů.

Hraná scénka: režisér, kamera, klapka, tanečnice a kočky – zkouška scény, kdy režisér není spokojen a žádá produkci o „dodání“ jiných, kvalitnějších herců. Přihlížející mají za úkol dle různých indicií uhodnout, která z hereckých hvězd, či postava z filmu se objeví ve Světelné bráně. Tyto herecké či pěvecké hvězdy pak po červeném koberci předstupují před impresária, s kterým podepisují smlouvu.

Dále s využitím Světelné brány (prochází bránou) přistupují jednotlivá studia k podpisu smlouvy (viz příloha), ve které svým podpisem stvrzují táborový řád i souhlas s pravidly EH.

průvodní slovo

režisér a klapka

Herečky a kameraman

Režírování filmu „Kočky na střeše“

Sestra v akci 1 i 2

Černý jestřáb sestřelen

Poklad na Stříbrném jezeře

Adams Family

Lady GaGa

Ledové království

Alenka v říši divů

Piráti z Karibiku

Marilyn Monroe

Shrek

Hvězdy konkurzu – Shrek s Fionou

Herecké a pěvecké hvězdy pohromadě

A teď již k vlastním jednotlivým etapám – realizovaným filmům.

SHREK

(24.7. mladší a střední kategorie, 27.7. starší kategorie)

MOTTO:

Jako vůbec první film získal v roce 2002 Oscara v kategorii nejlepší celovečerní animovaný film. Vznikl ve studiu Dream Works. Postavám propůjčily svůj hlas známé filmové hvězdy jako Mike Myers, Eddie Murphy a Cameron Diaz. V roce 2008 ho Americký filmový institut zařadil mezi 10 nejlepších animovaných filmů na světě.

POPIS:

Shrek, zelený obr s tykadly mimozemšťanů, žije sice docela sám, ale šťastně ve svém domku na samotě u lesa až do chvíle, kdy je doslova přepaden nekonečným zástupem známých i méně známých pohádkových postaviček, které byly vyhoštěny z království nevzhledného a zakyslého Lorda Farquaada. Ve snaze zjednat pořádek a hlavně vrátit klid do svého příbytku Shrek Farquaadovi slíbí, že vysvobodí ze zajetí obávaného draka krásnou princeznu Fionu a přivede mu ji, aby se stala jeho ženou. S pomocí mazaného oslíka, ochotného pro Shreka udělat cokoli, jen ne zmlknout aspoň na okamžik, obr svůj slib splní, jenže pak se to nějak podivně zamotá, zaplete a zkomplikuje, takže je všechno nakonec úplně a docela jinak ...

HRY

Stavění chýše pro Shreka (mladší a střední)

Děti mají za úkol postavit chýše pro Shreka. Podmínka: do chýše se musí vejít nejvyšší člen družstva. Bodování – tříčlenná porota boduje od 1 do 8 bodů – originalita, splnění podmínky, využití přírodních materiálů.

Zachraň si život (starší kategorie)

Život každého představuje obyčejný kolíček na prádlo. Ve vyznačeném území se pohybují hráči, kteří si usilují o život = snaží se sebrat někomu z protihráčů kolíček pověšený zezadu na oblečení. Kdo nemá kolíček, končí hru a odchází z herního území. Hru lze omezit časově nebo hrát do chvíle, kdy v poli zbývá jen několik hráčů.

Pokud bude potřeba hru bodovat do oddílů, lze kolíčky podepsat (označit barvou či jménem oddílu).

Stavění chýše pro Shreka

Zachraň si život

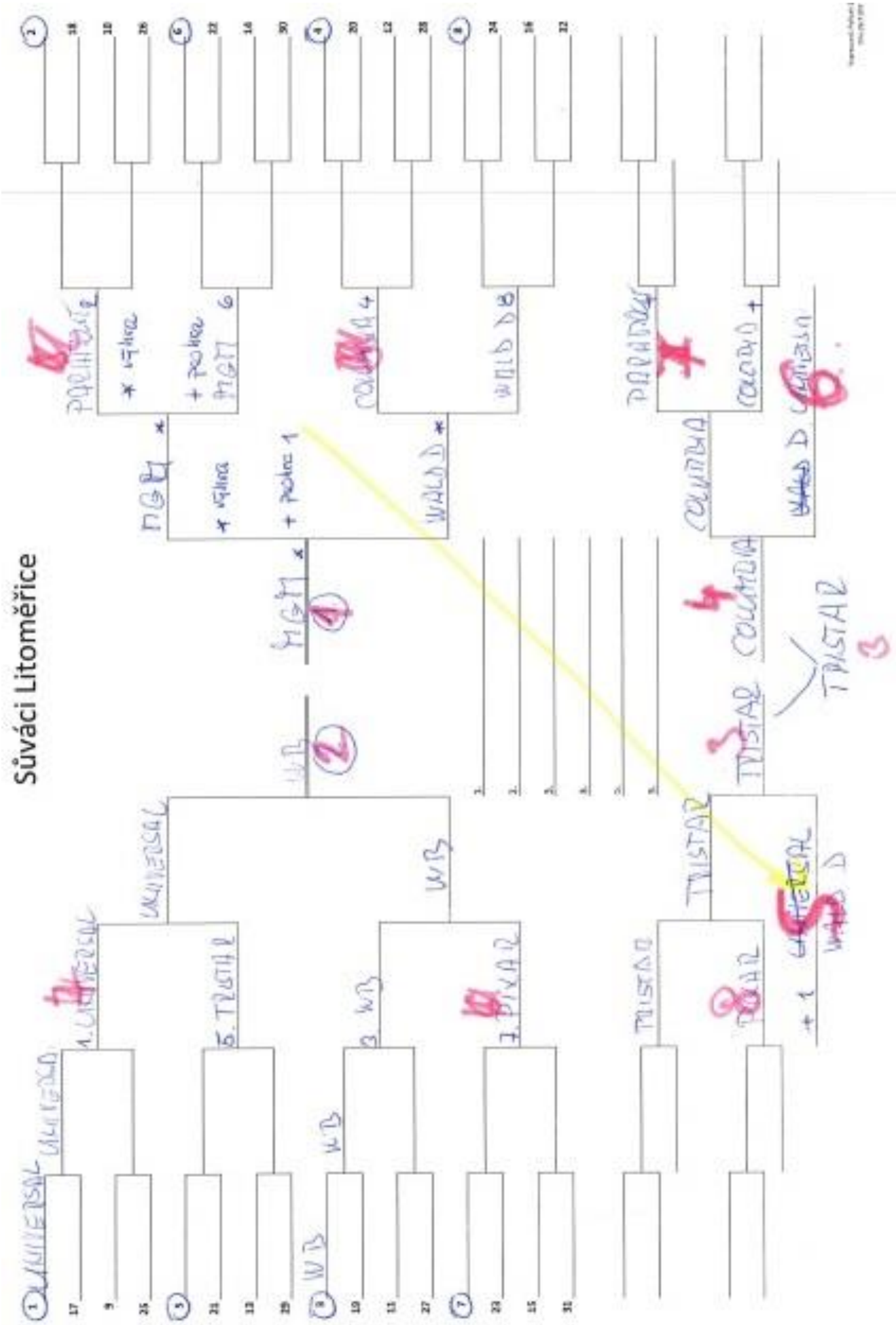

TABULKA VÝSLEDKŮ KE HŘE ZACHRAŇ SI ŽIVOT

Kadibudka (mladší a střední)

Ve vymezeném území je skryta kadibudka s papírky. Úkolem hráčů je najít ji a poté získat co nejvíce potvrzených lístečků - musí dojít ke kadibudce, vzít jeden lísteček, dojít za „hajzlbábou“, která sedí někde na kraji území, nechat si lísteček potvrdit a mohou jít znova. Aby to nebylo tak jednoduché, pobíhají v území průjmy. Průjmů je asi sedm a mají svá jména (cedulky na zádech - např. Řídký, nekonečný, zelený…).

Každý hráč má na počátku tři toaletní papíry (= životy). Pokud hráče chytne průjem, sebere mu jeden toaletní papír. Pokud někoho chytne průjem a on nemá toaletní papír, je vyřazen ze hry. Průjmy nesmí příliš blízko ke kadibudce ani k hajzlbábě.

Další postavou je zácpa, která se občas objevuje a zdrhá před hráči – pokud hráč chytne zácpu, dostane 1 toaletní papír.

Hraje se po určitou dobu. Vítězí ten, kdo má nejvíce potvrzených papírků.

Pokud má více lidí stejný počet papírků, vyhrává ten z nich, který si zapamatoval více jmen průjmů.

Již samozřejmou součástí ukončení každé jednotlivé etapy je vyhodnocení a předání diplomů a drobných odměn či Sůváků nejúspěšnějším družinám.

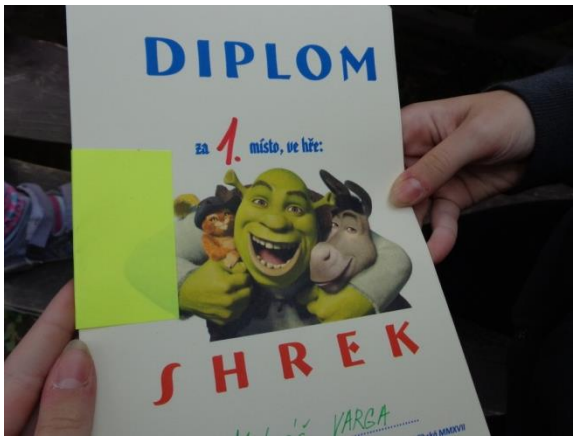

MICKEY MOUSE

(25.7. mladší a střední kategorie)

MOTTO:

Mickey Mouse, někdy myšák Mickey, postavička z dílny The Walt Disney Company, která byla vytvořena 15. května1928. Poprvé se Mickey Mouse objevil roku 1928 i se svou kamarádkou Minnie. Mickey Mouse i Minnie dále vystupovali v celé řadě kreslených filmů a příběhů.

18. listopadu1978, u příležitosti 50. výročí vzniku, získal Mickey Mouse jako vůbec první kreslená postava svoji hvězdu na Hollywoodském chodníku slávy.

HRY

Mickeyho štafetový pětiboj

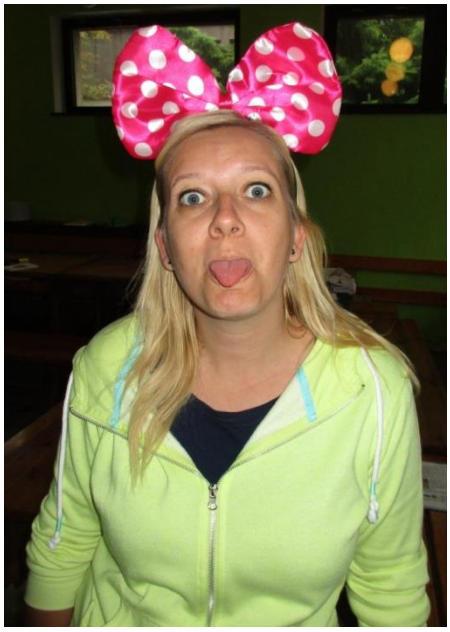

V blízkém okolí 6 stanovišť s Mickeyho úkoly:

- Mickeyho autíčko – štafetová jízda v kolečku
- Mickeyho botičky – štafetový běh v holinkách
- Mickeyho rukavičky – sbírání drobných předmětů v pracovních rukavicích
- Mickeyho ocásek – tužka přivázaná v pase na provázku, dostat co nejrychleji do lahve
- Mickeyho puzzle – skládání 3 puzzlí s motivy Mickeyho na čas

Každá disciplína se bodovala zvlášť (pozor - musí soutěžit vždy stejný počet lidí z každého oddílu!). A součet jednotlivých umístění dá celkové pořadí.

SÚVÁCI
Litoměřice

HARIBO
GOLDBÄREN

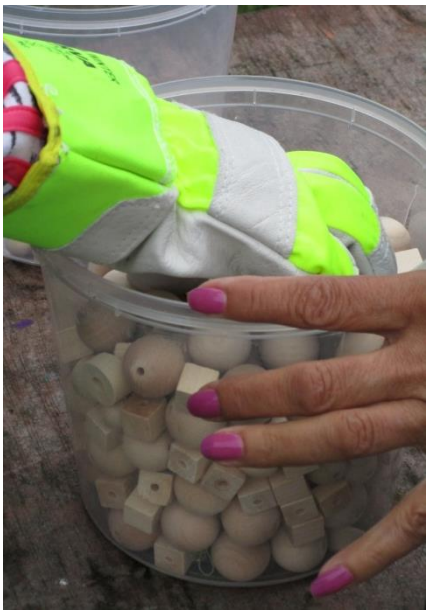

PÁTÝ ELEMENT

(26.7. starší kategorie)

MOTTO:

Kultovní koprodukční film Velké Británie a Francie, který v roce 1997 natočil francouzský režisér Luc Besson. Hlavní role hráli Bruce Willis a Milla Jovovich.

New York, dvacáté třetí století. Země má být co nevidět zničena obří ohnivou koulí, která se na ni řítí. Cornelius, starý mnich, však ví, čím tento hořící kolos zastavit: Pátým elementem. Je to Nejvyšší existence, propojující čtyři základní Elementy – vzduch, vodu, oheň a Zemi, které pouze společně, jako jediná Moc, mohou zastavit blížící se Zlo. Cornelius získává jako spojence v tomto boji Korbena Dallase, taxikáře a bývalého agenta tajné služby a Leeloo, mimozemšťana v podobě krásné mladé dívky. Tuto trojici čeká na jejich cestě za záchranou lidstva spousta dobrodružství a hlavně boj se strašným Zorgem (Gary Oldman) a jeho děsivými spojenci Mangalory.

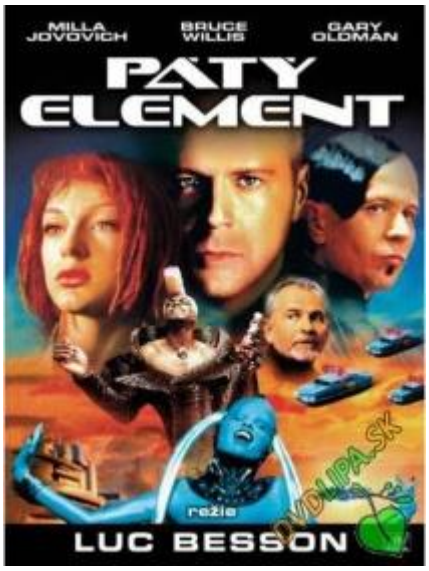

HRY

Stonožka

Jedná se o týmovou hru, kdy se tým seřadí do zástupu. Z každého týmu vyběhne hráč, stojící na první pozici zástupu a překoná vytyčenou trať co nejrychleji. Při návratu se k němu připojuje druhý hráč (držení za ruku) a trať absolvují spolu. Tímto způsobem se pokračuje, dokud neběží celý tým. Poté se jede převráceně a místo připojování dalších hráčů se první hráč odpojuje, následován druhým atd. Vyhrává tým, který absolvuje trať rychleji.

.

LEVEL
UP

HLEDÁ SE NEMO

(26.7. mladší a střední kategorie)

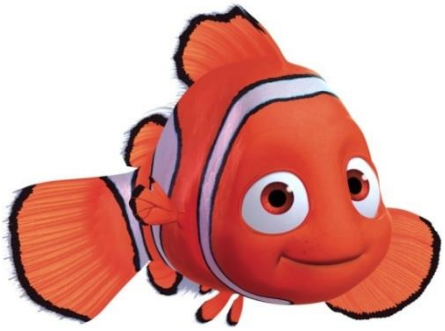

MOTTO:

Americký, počítačem animovaný film z roku 2003. Film byl vyroben studii Walt Disney Pictures a Pixar Animation Studios.

Vypráví příběh rybího otce Marlina, který s další rybkou jménem Dory hledá svého syna Nema. Na cestě se Marlin pomalu učí riskovat a uvědomuje si, že jeho syn je schopen se v některých věcech postarat sám o sebe.

Film vyhrál cenu akademie pro nejlepší animovaný film. Také se stal nejvíce prodávaným filmem na DVD díky 40 milionům prodaných kopií (2006). V roce 2008 ho Americký filmový institut zařadil mezi 10 nejlepších animovaných filmů na světě.

HRY

Papája

Na šesti stanovištích v herním území (oceánu) jsou ukryté rybičky, které mají různou bodovou hodnotu (předem ji zná jen vedoucí hry). Děti se v rámci družin rozdělí do trojic (čtveřic, pětic) a po celou dobu hry se musí držet za ruce. Oceánem slídí žraloci (vedoucí), kteří se snaží dotknout prostředního hráče (Nema). Před jejich kousnutím se trojice může chránit tak, že se chytnou volnýma rukama a utvoří tak malý kroužek. Pokud se žralok dotkne nebo zjistí, že se trojice rozpojila, vezme jim jednu z ulovených rybiček. Na každém stanovišti smí trojice ulovit jen jednu rybku (má jich tedy max. 6). Po uplynutí časového limitu se sečte bodová hodnota všech získaných rybek.

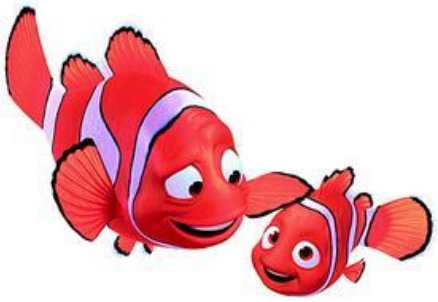

Adresa 2 (roztroušená zpráva)

Na louce jsou rozházené kartičky, které obsahují číslo a písmeno. Družstva běhají po louce a snaží se co nejdříve najít všechna písmena (kartičky zůstávají ležet - nikdo je nebere, jen se podívají a běží říct zapisovateli, co našli). Jeden z týmu je vždy na startu a zapisuje to, co ostatní najdou. Určující je pořadí, ve kterém se družstvům podaří vyluštit celou tajenku.

Tajenka: „***Merlin najde Nema na adrese zubař pan Sherman Sydney Austrálie***.“

Papája

Adresa 2 (roztroušená zpráva)

AVENGERS

(27.7. mladší a střední kategorie + 2.8. starší kategorie)

MOTTO:

Marvel Studios uvedl v roce 2012 na filmová plátna super hrdinský tým všech dob - Avengers, ve kterém se přestavili super hrdinové – Iron Man, Neuvěřitelný Hulk, Thor, Captain America, Hawkeye a Black Widow.

Když se objeví nečekaný nepřítel, Asgarďan Loki, který chce ovládnout Zemi a který ohrožuje světovou bezpečnost, Nick Fury, ředitel mezinárodní mírové agentury, známé také jako S.H.I.E.L.D., zjistí, že potřebuje tým, aby odvrátil světovou katastrofu. Začíná provádět nábor po celém světě.

Předlohou pro film byla komiksová předloha.

Dosáhl také značného komerčního úspěchu. Celosvětově se stal pátým nejvýdělečnějším filmem všech dob a celkově nejvýdělečnější filmovou adaptací komiksu.

Film Avengers byl nominován na Oscara v kategorii Nejlepší vizuální efekty, na cenu BAFTA v kategorii Nejlepší speciální vizuální efekty a na tři ceny Critics' Choice Movie Awards. Mimo jiné získal několik cen People's Choice Awards, Teen Choice Awards a MTV Movie Awards. V žánrových oceněních získal čtyři ceny Saturn (včetně kategorie Nejlepší sci-fi film), cenu Hugo pro nejlepší dlouhé hrané představen a nominaci na cenu Nebula pro nejlepší hrané představení.

HRY

Najdi svého Avengera (mladší a střední kategorie)

Nejdříve každé družstvo musí rozluštit šifru – abeceda (1 = A, 2 = B, 3= C atd.).

Šifra: ***„Najdi všechny Avengery a zachraň svět před nepřáteli z vesmíru.“***.

Po vyluštění šifry, dostanou instrukce, kde se ukrývá mapa, na níž je zaznamenáno, kde najdou všechny Avengery.

Uprostřed tábora je vyvěšena 1 mapa pro všechny. Družstva se musí zorientovat a najít na mapě (následně po táboře) obálky, kde je schován vždy 1 Avenger (jeho obrázek). Jakmile se jim podařilo najít všech 6 Avengerů, běží do cíle, kde lze ještě získat bonusové body, pokud se jim povede pojmenovat co nejvíce Avengerů. Rozhoduje pořadí a bonusové body.

Utíkej a nenech se polít (starší kategorie)

Udělají se dvě skupinky o stejném počtu hráčů. Postaví se proti sobě ve vzdálenosti pár desítek metrů a rozdělí si čísla - jedno číslo má vždy jeden hráč z každého družstva. Vedoucí říká čísla. Když hráči uslyší své číslo, vyběhnou uprostřed, kde je míček a kelímek s vodou. První bere balónek a utíká ke svému týmu. Ten druhý má taky šanci - je tam ještě kelímek s vodou. Pokud se mu podaří polít toho, kdo odnáší míček, nikdo nemá bod. V opačném případě bod získá družstvo, které přineslo balónek.

Najdi svého Avengera

Utíkej a nenech se polít

ROBOTI

(28.7. mladší a střední kategorie, 25.7. starší kategorie)

MOTTO:

Americký počítačově animovaný film z roku 2005. Příběh filmu vytvořili autoři knih pro děti Chris Wedge a William Joyce.

Robot Rodney, mladý geniální vynálezce, sní o tom, že svými vynálezy zlepší život robotí populace. Po své plechové uši se zamiluje do Cappy, krásné, odvážné a chytré robotky. Také se ale pustí do křížku s robotickým superzáporákem Ratchetem. Do děje zasahuje i skupina robotických budižkničemů, přezdívaných Rusties, které vedou sourozenci Fender a Piper. Rodney se s Fenderem velmi snadno spřátelí, protože robot, kterému vždy v tom nejnevhodnějším okamžiku upadnou hlava, ruce a nohy, společnost schopného mechanika určitě ocení.

HRY

Sestrojení robota (všechny kategorie)

Během dopoledne mají oddíly za úkol přeměnit pomocí čehokoli jednoho člena na robota. Mohou k tomu použít nebo sehnat cokoli. Jednotliví roboti se pak představí ostatním a předvedou své jedinečné schopnosti, které přednáší další z členů družiny.

Porota z řad oddílků hodnotí originalitu, funkce robota a také prezentaci.

Elektronická paměť (starší kategorie)

Robot je stroj, a tak má místo mysli úložný disk, díky němuž si vše pamatuje. Po lese budou na stromech viset papírky s útržky písně a děti se budou po jednom vydávat do lesa, aby našly tyto kousky, zapamatovaly si je a následně je sdělily svému družstvu. Vyhrává družstvo, které jako první najde všechny útržky a poskládá co nejpřesněji celou píseň. Další možností je pak prezentace písně – v našem případě jsme zvolili možnost píseň rapovat případně upravit do některého z moderních hudebních žánrů.

Tady je text k písničce od Jana Jirouška – Robot:

- Železa kus, no to je hnus, vypadá na šedesát
- Kabelů pár, no to je zmar, neumí citově vzplát
- Dívky se ptají, proč je tak netečný, odolává polibkům, je hloupě statečný
- My moudří víme, tohle ho nebaví, pořád jen maká a občas pozdravím
- Vždyť je jen robot ou ouou - jenom robot ou ouou (opakovat)
- Tak hochu dost, chceš zbalit kost? Musíš se změnit a hned!
- Obvod nech spát a zahoď drát, duše je tvá budoucnost
- Teď holky uvidí, že potenciál máš, až na ně zavoláš tak už se neschováš
- Ty tam jsou doby, kdy jsi hnusným kovem byl, teďka ses nám už pochlapil!
- Už nejsi robot ou ouou žádný robot ou ouou (opakovat)

Sestrojení robota (starší kategorie)

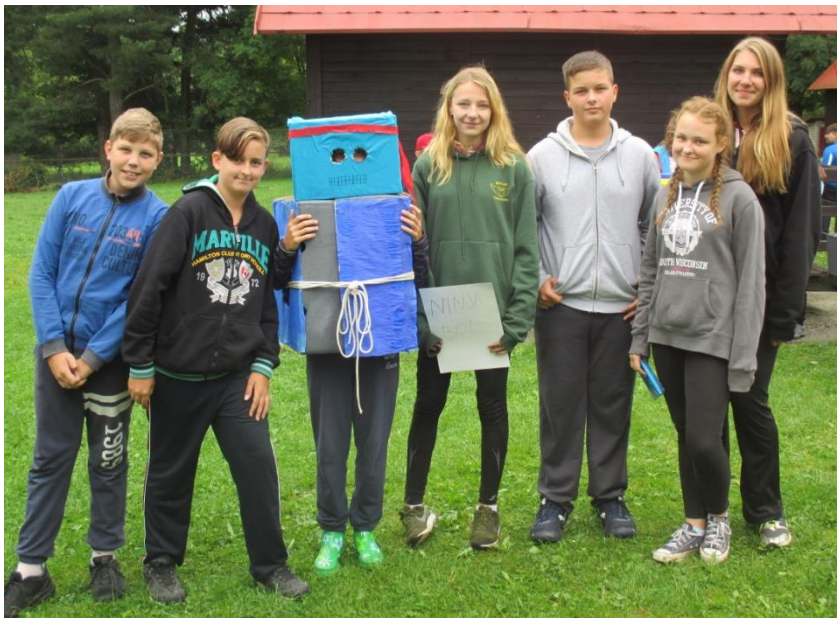

Sestrojení robota (střední kategorie)

HOLLYWOO

TV

PLNI
HLAV

ENJOY!
SMILE AND
BE HAPPY

Sestrojení robota (mladší kategorie)

PIXAR
BOT
#
IT'S NOT
EASY
BEING THE
COOL
SANTA
CRUZ

HANNAH MONTANA

(29.7. mladší a střední kategorie, 24.7. starší kategorie)

MOTTO:

Hannah Montana je americký televizní seriál nominovaný na cenu Emmy, který se začal vysílat 24. března 2006 na Disney Channel.

Seriál se zaměřuje na život dívky žijící dvojím životem: přes den je průměrnou dospívající dívkou Miley Stewart (hraje ji Miley Cyrus), která chodí do školy se spolužáky a s nimi prožívá obyčejný život. V noci je pak mladou popovou hvězdou Hannah Montana. Svou identitu musí ukrývat před veřejností a o jejím dvojím životě ví pouze její otec, který ji v tom pomáhá.

HRY

Zmatek v převlékání (mladší a střední kategorie)

Na 6ti stanovištích se budou děti postupně plnit úkoly a na některých se převlékat ve stanoveném čase do stanoveného oblečení a k tomu ještě plnit další úkol.

- Hod gumovkou na cíl
- Co nejvíce oblečení v růžové barvě + překážkový běh s kufrem;
- sněžná slepota - cesta oddílu poslepu, jeden vidoucí převádí oddíl trasou s překážkami;
- Šátek nebo čepice na hlavě – ochutnávka jídla a určování druhu jídla
- V ručníku – přelézt lanovou lávku tak, aby nespadl ručník;
- Přenášení vody v děravém kelímku – štafetově

Casting (starší kategorie)

Družiny - kapely - vytvoří hudební program minimálně na 2 minuty. Bude se hodnotit zpěv, kapela, stylové oblečení, pohyb na pódiu - tanec. Zároveň mají za úkol vyrobit plakát jako upoutávku na jejich koncert.

Casting bude hodnotit porota složená z nestranných dospěláků (oddíláci, zdravotnice, hlavní vedoucí atd.).

Vyberou nejlépe sehranou kapelu.

Casting (starší kategorie)

MISS CHRESKA

Zmatek v převlékání (střední kategorie)

Zmatek v převlékání (mladší kategorie)

STAR WARS: KLONOVÉ VÁLKY

(28.7. starší kategorie)

MOTTO:

Počítačově animovaný snímek ze světa Star Wars odehrávající se za Klonových válek od producenta a režiséra George Lucase.

Klonové války začaly odtržením tisíců planetárních soustav od Republiky, které následně utvořily Konfederaci nezávislých systémů (CIS). Na straně Republiky bojovala klonová armáda proti armádě droidů CIS.

Konflikt se rychle rozšířil do celé známé galaxie a nevyhnul se ani hlavní republikové planetě Coruscant.

Válka skončila s vyhlazením rytířů Jedi, vyhlazením vedení CIS na Mustafaru a inaugurací Galaktického impéria, jež nahradilo Republiku.

HRY

Vesmírné lodě (starší kategorie)

Svážou se dva pruty dlouhé asi 1,5–2 metry a do středu se přiváže vzpěra (klacek dlouhý asi 50 cm), čímž vznikne „lod“.

Trasa vytýčena v prostoru tábora a mezi chatičkami s nejrůznějšími překážkami. Soutěží vždy družina a snaží se překonat trasu v co nejkratším čase a s minimem trestných bodů.

NATURAL
Chiller
INSIDER
SŮVÁCI
Litoměřice

SŮVÁCI

MGM

MGM

ČERNÝ JESTŘÁB SESTŘELEN

(29.7. starší kategorie)

MOTTO:

Americký válečný snímek, který v roce 2001 natočil režisér Ridley Scott.

Část elitní jednotky armády USA je v roce 1993 poslána do somálského Mogadishu, aby se stala součástí mírové operace Spojených národů. Úkolem mise je unést několik vysokých důstojníků somálského diktátora. Jde o součást strategického plánu na potlačení občanské války, která zuří po celé zemi. Rangers i veteráni musí bok po boku bojovat proti zdrcující přesile a prchat za nepřátelskými liniemi, dokud se záchrannému konvoji nepodaří vyrazit k jejich záchraně.

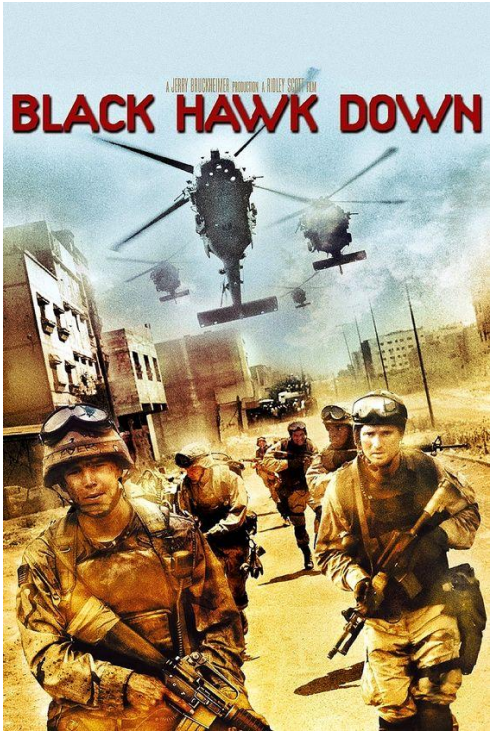

HRY

Výcvik – branný závod

Etapa je věnována vojenskému výcviku ve formě branného závodu.

Vlastní závod obsahoval určování azimutu, šifrování, poznávání rostlin, hod na čísla, poznávání oscarového filmu.

ŠMOULOVÉ

(30.7. všichni dohromady – stejná studia ze všech kategorií se spojí do jednoho družstva)

MOTTO:

Šmoulové je americká rodinná komedie - 3Dfantasy film z roku 2011. Jde o první film kombinovaný s animovanými postavami a herci, který byl produkován Sony Pictures Animation.

Uvádí na plátna kin všem dobře známé modré hrdiny, Šmouly. Zlý čaroděj Gargamel vyžene Šmouly z jejich vesničky a během následného pronásledování všichni společně projdou kouzelným portálem, který je zavede do našeho světa, přímo doprostřed newyorského Central Parku. Malí modří Šmoulové musejí dát hlavy dohromady a najít způsob, jak se dostat zpátky domů do vesničky dříve, než je Gargamel znovu vystopuje.

HRY

Rozcvička na píseň „Brannej den!“ a další Šmoulí hity

Celý den mít na sobě oblečeno něco modrého!

Co nejvíce nahrazovat slovesa výrazem „šmoulit“!

Branný den Šmoulů - Netradiční olympiáda - *různá stanoviště:*

- Koumák - hod frisbee do otvoru v krabici (1/2 hází z kratší vzdálenosti a zbytek z větší vzdálenosti – jakou zvolíš taktiku? Odkud budou házet prckové?.
- Azrael - překážkový běh,
- Gargamel - hod nafouknutými kruhy na živou postavu,
- Šikula - hod sovičkou na otočené frisbee (10 – 50 bodů),
- Mrzoutova štafeta - skákání s míčem mezi nohama,
- Hopsinky - přeskok přes lano družstev,
- Sašetka a Filuta - dvojice mají mezi zády nafukovací míč a musí se trefit do prádelního koše,
- Štafeta Taťky Šmouly – štafetové předávání vody v kelímku nad hlavou,

KOUMÁK – HOD FRISBEE

AZRAEL - PŘEKÁŽKOVÝ BĚH

EPS
70
DEK

GARGAMEL - HOD NAFOUKNUTÝMI KRUHY NA ŽIVOU POSTAVU

ŠIKULA - HOD SOVIČKOU NA OTOČENÉ FRISBEE (10 – 50 BODŮ),

MRZOUTOVA ŠTAFETA

HOPSINKY - PŘESKOK PŘES LANO DRUŽSTEV,

hello
tech

SAŠETKA A FILUTA

ŠTAFETA TAŤKY ŠMOULY

VYHODNOCENÍ NETRADIČNÍ OLYMPIÁDY

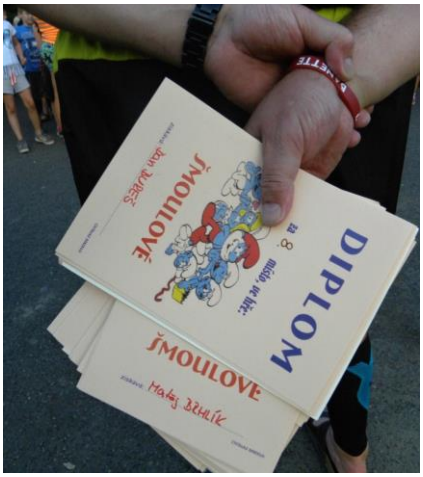

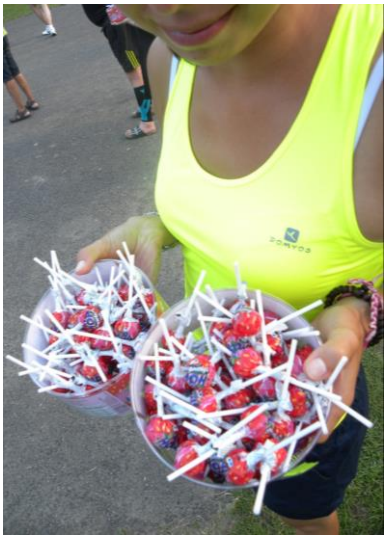

Šmoulí diskotéka

LEDOVÉ KRÁLOVSTVÍ - FROZEN

(1.8. mladší a střední kategorie)

MOTTO:

Ledové království (v originále Frozen) je americký animovaný hudebně fantastický film z roku 2013, inspirovaný pohádkou Sněhová královna od Hanse Christiana Andersena.

Film vypráví příběh nebojácné a věčně optimistické princezny Anny, která se vydává na velkolepou výpravu v doprovodu drsného horala Kristoffa a jeho věrného soba Svena, aby nalezla svou sestru Elsu, jejíž ledová kouzla uvěznila království Arendelle do věčné zimy. Na své pouti se Anna a Kristoff setkávají s podmínkami, které si nezadají s nejvyššími velehorami světa, mýtickými trolly a legračním sněhulákem Olafem, a navzdory drsným živlům se zoufale pokoušejí dosáhnout svého cíle dříve, než bude zcela pozdě.

Film obsahuje nejnovější 3D efekty. Byl dobře přijat kritiky i širokou veřejností. Ledové království vyhrálo dva Oscary za nejlepší celovečerní animovaný film a za nejlepší originální píseň ("Let It Go"), Zlatý glóbus za nejlepší celovečerní animovaný film, Filmovou cenu Britské akademie za nejlepší animovaný film, pět cen Annie Award a dvě ceny "Critics' Choic emoce Award".

Film také zaznamenal výrazný komerční úspěch s rozpočtem 150 milionů amerických dolarůvydělal celosvětově 1,274 miliardy dolarů, čímž se z něj stal k datu uvedení pátý nejvýdělečnější film na světě, nejvýdělečnější animovaný film na světě a nejvýdělečnější film studia Walt Disney Pictures.

HRY

Ledové koule

Štafetový běh pro ledové koule – na cestě stojí semafor (zelená = pokračuješ dál, oranžová = 3 dřepy, červená= 5 dřepů) – děti vezmou 1 kouli a běží zpět. Dán časový limit 3 minuty.

Velká zima

V časovém limitu 10 minut obléct jednoho člena do co nejvíce kusů oblečení. Do limitu se počítá i doběhnutí pro oblečení na chatky a pokoje.

Severní pól

Děti se mají obléci na cestu na severní pól s tím, že už se trošku oteplilo. Nyní mají za úkol z oblečení, které mají na sobě, svázat co nejdelší řetěz. Mohou však použít pouze věci, které mají na sobě – ostatní oblečení zabavit. Časový limit cca 20 minut.

Ledové koule - střední

Velká zima - mladší

Velká zima - střední

Severní pól - mladší

Severní pól - střední

ADDAMSOVA RODINA

(1.8. mladší a střední kategorie + 2.8. starší kategorie)

MOTTO:

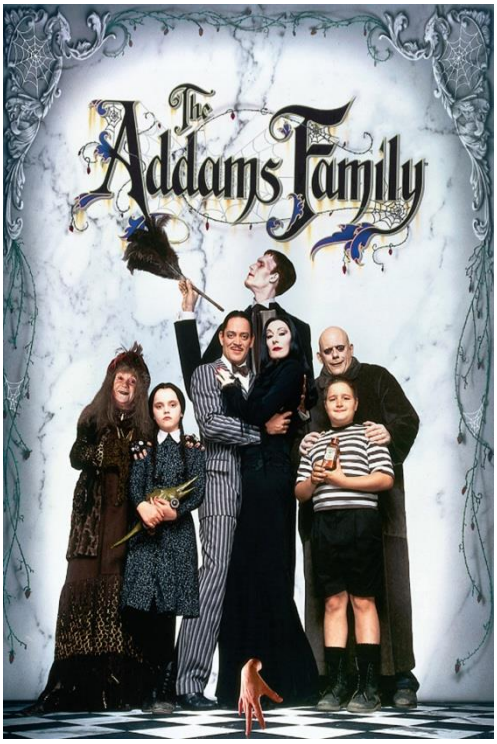

Morticia a Gomez Addamsovi žijí spokojeně ve svém rozlehlém sídle s dvěma dětmi a věrným služebnictvem, které tvoří frankensteinovský hromotluk a uťatá ruka, zvaná Věc. Gomez se čas od času trápí roztržkou se svým starším bratrem Festerem, který před 25 lety odešel z domu. Gomez proto každoročně pořádá spiritistickou seanci, aby ztraceného sourozence kontaktoval. Zkorumpovaný Addamsův právník Tully se domluví s Abigail Cravenovou na ďábelském plánu, jak získat Gomezův majetek včetně všech pokladů, ukrytých v domě. Rozhodnou se vydávat Abigailina syna Gordona za zmizelého Festera. Addamsovi přijmou Gordona okamžitě za svého, jenom děti jsou trochu podezřívavé. Na uvítanou uspořádají večírek, kde se sejde celé Addamsovo podivné příbuzenstvo. Gordon je nadšen do takové míry, až si o sobě začne myslet, že by mohl být Fester. Tully dosáhne toho, že Addamsovi jsou soudně vystěhováni a celá rodina se snaží uplatnit se v reálném světě. Tully marně hledá Addamsovy poklady. Gordon odmítá s právníkem i svojí matkou nadále spolupracovat. Za vydatné pomoci Věci se Gomezovi podaří nad zlosyny zvítězit. Gordon je přijat do rodiny jako skutečný Fester a život Addamsových se vrací do normálních kolejí.

HRY

NOČNÍ HRA (mladší a střední kategorie)**:**

Družstva absolvují noční cestu po (ta je vyznačena odrazkami, proto si sebou musí vzít baterky) a plní úkoly na stanovištích. Každý dostane účast za diplom – tato etapa se nehodnotí a nepočítá se do hodnocení.

Stanoviště:

- vyjmenovat co nejvíce názvů pohádek s princeznou
- zazpívat písničku
- hledat ukryté názvy ryb ve větách
- vyjmenovat co nejvíce postaviček Šmoulů
- lovení gumových zvířátek z lahve naplněné gelovými kuličkami (Shrekova mlska)
- Mickeyho hádanky

STEZKA ODVAHY (starší kategorie)

HISTORIC
Auto Club

PLAY-OFF
2017

DYKA

ALENKA V ŘÍŠI DIVŮ

(2.8. mladší a střední kategorie)

MOTTO:

Autorem knihy je anglický matematik a logik Lewis Carroll.

Vrhneme se s Alenkou králičí norou dolů, vstříc neuvěřitelnému dobrodružství z dílny Tima Burtona.

Tentokrát je však Alence už devatenáct let a znovu se vrací do podivuhodného světa, který poprvé navštívila jako dítě. Poté, co si zkusí lahvičku s nápisem „Vypij mě“, jejíž obsah způsobí, že se zmenší, a koláčem, na kterém je zdobeně napsáno „Sněz mě“, a po kterém se zase zvětší, se jí nakonec podaří projít do ohromujícího a fantastického světa. Tato říše divů je podivnější, než byste si dokázali představit, a nepodobá se ničemu, co jste kdy viděli. Čeká vás potrhlý Kloboučník, Bílá královna a její zlá starší sestra Srdcová královna, Bílý králík a další.

HRY

Alenčin kvíz (Cesta po stopách králíka)

Cestou jdou děti po králičích stopách a v označených místech (králičích norách) hledají testové otázky nebo plní různé úkoly.

1. naučit se část básničky z Alenky a v cíli ji odrecitovat ***(„Střez se, střez Tlachapouda, milý synu, má tlamu zubatou a ostrý dráp.“***)
2. ***Který herec hrál Kloboučníka?***
   A) Johny Depp.
   B) Leonardo DiCaprio.
   C) Jiří Mádl.
3. ***Jak se Alenka dostala do říše divů?***
   A) snědla jedovatou houbu a ta jí tam přenesla.
   B) při sledování králíka spadla do jámy u stromu.
   C) podlomil se pod ní led.
4. ***Co se stalo, když Alenka snědla kouzelný koláček?***
   A) ztloustla.
   B) zmenšila se.
   C) zvětšila se.
5. ***Jak vypadalo vojsko Srdcové královny?***
   A) šachové figurky.
   B) zvířata.
   C) hrací karty.

6) ***složit puzzle s obrázkem Kloboučníka***

7) ***zahrát si karty – vyšší bere***

8) ***v cíli říct básničku***

Cesta po stopách králíka

PIRÁTI Z KARIBIKU

(1.8. starší kategorie + 3.8. všechny kategorie)

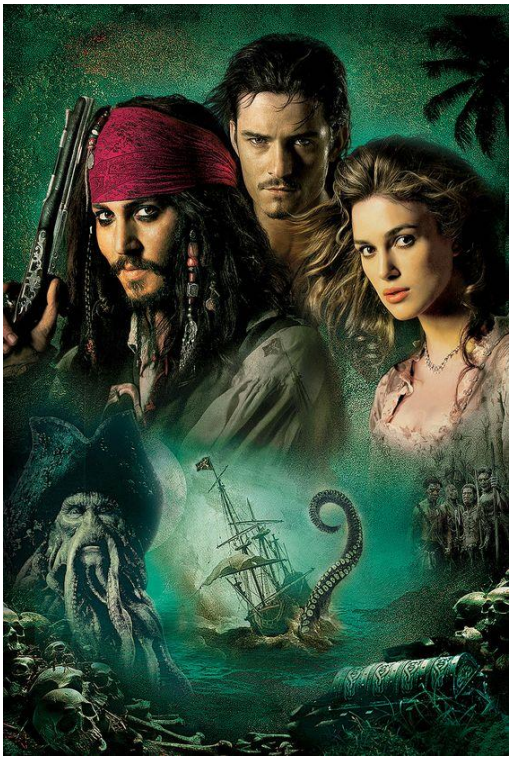

MOTTO:

Třpytivé vody Karibiku jsou pro darebáckého, ale šarmantního kapitána Jacka Sparrowa (Johnny Depp) nevyčerpatelným zdrojem tajemných a vzrušujících dobrodružství. Jeho idylický život se však razantně změní ve chvíli, kdy se lstivý kapitán Barbossa zmocní jeho lodi Černá perla a napadne město Port Royal, odkud unese guvernérovu okouzlující dceru Elizabeth Swann (Keira Knightley). Její kamarád z dětství Will Turner (Orlando Bloom)se spolu s Jackem vydává na palubě nejrychlejší lodi britské flotily na odvážnou výpravu za záchranou Elizabeth a ukradené Černé perly.Will ale netuší, že je Barbossa i s celou svou pirátskou posádkou pod vlivem prokletí, které jej odsuzuje k věčnému životu ve světě nemrtvých a každou noc jej proměňuje v živého kostlivce. Kletbu může zlomit pouze vrácení ukradené části prokletého pokladu na jeho původní místo.

VODNÍ ETAPA (starší kategorie 1. 8.):

Na čas vylovit z hladiny koupaliště 30 různobarevných víček od PET lahví. Podmínkou je nosit do cíle na břeh pouze po jednom víčku.

POKLAD (všechny kategorie – 3. 8.)

Uvedeno hranou scénkou, kdy se Jack Sparrow chlubí mapou k uschovanému pokladu. Rum ho však brzy zmůže, a nám se podaří se nepozorovaně zmocnit mapy – a již hurá hledat poklad. (družiny starší kategorie to měly trochu ztížené, a dostávaly od Jacka různé úkoly, aby si mapu zasloužily.

PIRÁTI Z KARIBIKU – POKLAD - starší

PIRÁTI Z KARIBIKU – POKLAD – mladší a střední

Závěrečný ceremoniál

Závěrečný ceremoniál se ponese v duchu udílení cen americké filmové akademie – Oskarů. Všichni obdrželi diplom a věcné ceny včetně perníkového Oscara.

Samozřejmě byla vyhlášena i hlavní cena – nejlepší studio roku 2017 (vítězové etapové hry v mladší, střední a starší kategorii), kteří obdrželi mj. táborová trika.

Oceněni byli i nejmenší herci, nejlepší herci v jednotlivých kategoriích a také tzv. zasloužilí herci.

Zároveň bylo vyhodnoceno i bodování pořádku.

vítězové mladší kategorie

vítězové starší kategorie

vítězové střední kategorie

nejmladší herecká generace

nejlepší herci z jednotlivých kategorií

zasloužilí herci

potisk na hrnečku

PŘÍLOHA č. 1

PRACOVNÍ SMLOUVA

Letní táborová Akademie filmového umění v Chřibské uzavírá s níže uvedenými smlouvu na dobu určitou, a to od 22. 7. do 4. 8. 2017

Svým podpisem stvrzujeme, že se plně budeme řídit pokyny režiséra a celého filmového štábu a ostatních pracovníků filmových společností.

Svým chováním a jednáním se budeme snažit důstojně podílet na všech natáčecích dnech.

Budeme se pohybovat v prostorech, které nám budou pro příslušné činnosti vyhrazeny, nebudeme bez dovolení opouštět svou filmovou společnost ani odcházet za hranice Hollywoodu.

Budeme ctít zásady slušného chování a v žádném případě nebudeme prozrazovat špehům obsah jednotlivých filmů ani odhalovat výrobní postupy a triky, které jsou chráněny dle zákona naší ochrannou značkou.

K filmovým hvězdám se budeme chovat s úctou a budeme jim projevovat pocty, které jim přísluší.

Budeme se snažit, aby právě naše společnost získala nejvyšší cenu Akademie, a uděláme pro to vše, co je v našich silách.

PŘÍLOHA č. 2

SŮVÁCKÝ HOLLYWOOD

1) Přijeli jsme autobusem,
Vybalit si každý musel.
Máme tady kamarády
Sůváci se mají rádi.

2) Pro každého je tu role,
U Jasanu jde to skvěle.
Táborníci velcí malí
14 dní tu spolu řádí

Ref: Hollywood, sůvácký Hollywood

3) Hlásila televize Nova,
že tu hraje banda Sůvákova.
Nějaké nové české dráma
proložené písničkama.

4) To Gejza kdyby se tu teď slík,
To by byl teprve filmový trik,
Holky by brečely, kluci by seděli ztuhle,
A všem v kině zaskočil by popkorn v hrdle.

Ref: Hollywood, sůvácký Hollywood

5) Sto procent chvály od kritiky,
Šílela by půlka republiky.
Ta nejlíp ví, jakej v trenkách je kus
A říkají mu, ty seš celej Brjůs – Willis.

6) Z Hollywoodu celebrity
Zahrát si v něm můžeš i ty.
My už nyní dobře víme,
že slzami se rozloučíme.

Ref: Hollywood, sůvácký Hollywood